

ŠKOLNÍ ROK 2023/24 DS AV ČR LVÍČEK A VIOLA





ZÁKLADNÍ INFORMACE





Středisko společných činností
Akademie věd ČR

SSČ AV ČR, V. V. I. - VEDENÍ DĚTSKÝCH SKUPIN AV ČR

personální ředitelka
Ing. Zuzana Berková, MBA



berkova@ssc.cas.cz

vedoucí DS AV ČR
Bc. Lucie Havelková, Dis.



havelkova@ssc.cas.cz

koordinátorka DS
Hana Šťastná Čapková



capkova@ssc.cas.cz

asistentka vedení
Ing. Michaela Předitová



preditova@ssc.cas.cz

KONTAKTY

Hlavní pečující osoba pobočky Praha 1
Michaela Štruncová, DiS.
struncova@ssc.cas.cz

Telefonní kontakt DS Lvíček 736 513 235
Emailová adresa: lvicek@ssc.cas.cz



KONTAKTY



Telefonní kontakt DS Viola 730 176 352
Emailová adresa: viola@ssc.cas.cz

Telefon zvedáme pouze v časech

07:30 – 08:00

13:00 – 14:30

15:00 – 16:50

v ostatních případech pište SMS

Veškeré informace najdete na webových stránkách [Dětské skupiny AV ČR - SSČ AV ČR \(avcr.cz\)](https://www.avcr.cz).

Každý měsíc najdete v rubrice Pro rodiče v záložce Aktuality plán práce s dětmi na daný měsíc. Bude zároveň vyvěšen na nástěnce v DS. Najdete v něm také informace ohledně plánovaných akcí a případných uzavírkách DS. Prosto si jej, prosíme, vždy pozorně pročtěte.

INFORMACE



Praha 1

[Aktuality](#)

[Galerie](#)

[Kdo o děti pečuje](#)

[Plán výchovy a péče](#)



Středisko společných činností
Akademie věd ČR

KDO O DĚTI PEČUJE

TÝM DS AV ČR LVÍČEK



Míša



Sabina



Středisko společných činností
Akademie věd ČR

KDO O DĚTI PEČUJE



Jana



Saša

TÝM DS AV ČR VIOLA



Středisko společných činností
Akademie věd ČR

KDO O DĚTI PEČUJE



Radka

DÁLE O DĚTI PEČUJÍ



Kája



Středisko společných činností
Akademie věd ČR

RADA RODIČŮ

ZÁSTUPCE

PhDr. Ondřej Dufek, PhD.

Ústav pro jazyk český AV ČR

Kontakt: 774 025 956, dufek@ujc.cas.cz

Úkoly zástupce:

- › účastnit se cca 1x za 3 měsíce schůze / online setkání
- › přijímat podněty od rodičů a dále je komunikovat s vedením DS, v případě dávat zpětnou vazbu rodičům

Rada rodičů:

- › poradní volený orgán
- › volby 1x do roka

Více informací ve Vnitřních pravidlech bod VIII.

POSLÁNÍ

Poslání Dětských skupin AV ČR

- Dbáme na soulad rodinného a pracovního života.
- Chceme být první volbou v péči o děti od 12 měsíců.
- Pečujeme o děti přicházející poprvé z domácí péče do kolektivu vrstevníků.
- Klademe důraz na péči a výchovu dětí.
- Podporujeme získávání klíčových kompetencí pro adaptaci ve skupině.
- Sledujeme individuální pokroky dítěte.
- Připravujeme děti na přechod do MŠ.

VŠESTRANNÝ ROZVOJ DĚTÍ A STANDARDY PÉČE V DS

PROJEKTY



#dětskéskupiny

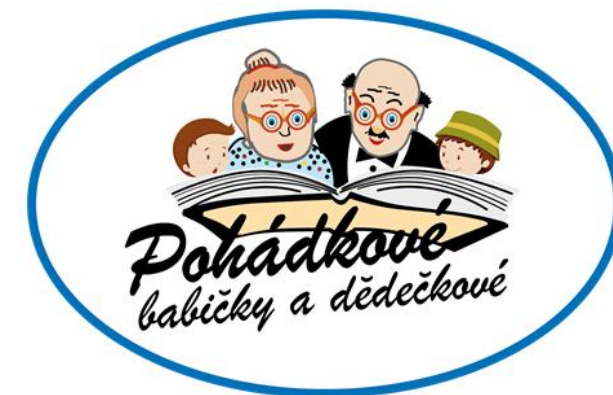

TERMÍNY

Předpokládané uzavření provozu (DS je uzavřena i v době státních svátků)

29. 9. uzavření provozu

16. 12. – 1.1. Vánoce

26. 8. – 30. 8. uzavření provozu

V průběhu roku se DS uzavírá ve dnech povinného školení pečujících osob a případného ředitelského volna SSČ. S těmito dny budete včas seznámeni na webech DS.

ČASY

Orientační režim dne

07:30 otevření DS

07:30 – 08:30 – příchod dětí

07:30 – 10:00 – volná hra, komunitní kruh, individuální práce, pohybové činnosti, hygiena, svačina

10:00 – 11:30 – pobyt venku

11:30 – 12:30 – hygiena, oběd, odchod dětí z dopolední docházky, příprava na odpočinek

12:30 – 14:30 – odpočinek, klidové činnosti, hygiena, svačina

14:30 – 16:30 – volná hra, individuální práce, pobyt venku, odchody dětí

16:50 odchod dětí

17:00 uzavření DS

ČASY

Důležité časy

v 7:30 otevírá DS

v 8:30 dítě je v dětské skupině

v 16:50 rodič vyzvedává dítě

v 17:00 zavírá DS

Pokud bude dítě opakovaně pozdě přiváděno a vyzvedáváno, tak bude rodičem hrazen poplatek 200 Kč.

Vyzvedávání dětí:

do 12:30 po obědě

od 15:00 po spaní

CENY

Stravné: pro školní rok 2023/24 je **114,-Kč/den** (oběd 70 Kč a svačina 22 Kč)

Dodavatelem stravy je firma INITA, zařízení školního stravování s.r.o..

Vyzvednutá strava bude předávána do nádob dětské skupiny, které jsou jednorázové (čas pro vyzvednutí oběda je 12:30).

Pozdní příchody: po 8:30 a po 16:50 budou zpoplatněny částkou 200,-Kč, která bude zahrnuta do měsíčního zúčtování.

Divadla, výstavy, výlety, tělocvična: nejsou zahrnuty do školkovného a budou vyúčtovány.

Měsíční školné DS AV ČR pro školní rok 2023/2024

počet dnů v týdnu	do 3let	nad 3roky
1 den	1 200 Kč	2 400 Kč
2 dny	2 400 Kč	4 500 Kč
3 dny	3 500 Kč	5 000 Kč
4 dny	3 800 Kč	5 500 Kč
5 dnů	4 000 Kč	5 500 Kč

paušální platba včetně DPH, bez stravného

CENY

System plateb: školné se hradí dopředu, stravné vždy dle skutečného odběru jídel.

S platbami a vyúčtováním Vám pomůže paní Předotová, predotova@ssc.cas.cz.

REZERVAČNÍ SYSTEM



DS AV ČR

HOME - DOCHÁZKA - DALŠÍ

Vítejte v Informačním systému
DS AV ČR

Dětské skupiny AV ČR

DS AV ČR

SSČ AV ČR, v. v. i. provozuje šest dětských skupin s kapacitou 68 míst na třech místech Prahy: v sídle Akademie věd ČR na Národní třídě, v kampusu ústavů v Krči a na Ládví.

Náš tým

 **Lucie Havelková**
Vedoucí Dětských skupin AV ČR
tel: 604 293 671

 **Hana Šťastná Čapková**
Koordínátorka Dětských skupin
tel: 739 381 860

www.dsavcr.webooker.eu

Každý rodič bude proškolen při podpisu smlouvy.

Dodržováním pravidel napomáháte plynulému chodu v DS.

- › **Vše přes rezervační systém !!!**
- › Přihlašovací údaje se tváří jako SPAM.
- › Psát poznámku: **proč dítě nepřijde a zda si vyzvednete oběd.**
- › Je rozdíl mezi mobilní aplikací a počítačovou verzí – **v mobilu nejdou poznámky!!!**
- › Dělat hromadné omluvy, než jednotlivé.
- › Velké změny (dny v týdnu) požádat koordinátora.
- › Nefunguje Vám systém, kontaktovat koordinátora.
- › Vždy Vám přijde notifikace o změně.

REZERVAČNÍ SYSTEM

- › U zkrácené docházky (méně než 5x týdně) je možné v případě nepřítomnosti dítěte čerpat náhrady za řádně omluvenou docházku v systému Webooker.
- › Náhrady se mohou vybírat před i po omluveném dni po dobu 60 dní.
- › U plné docházky (tzn. 5x týdně) bude v případě, že bylo dítě nepřetržitě po dobu 14 dní nepřítomné školkovně jednorázově poníženo o 25 % (viz smlouva).
- › Vše hlídá systém.



REZERVAČNÍ SYSTEM

NOTIFIKACE ZMĚNY

Dobrý den,

tímto potvrzujeme změnu docházky studenta Standa Cejpek ve třídě Molekula.

Nová docházka je popsána v následující tabulce:

Den	Dopoledne	Přítomen	Oběd	Odpoledne	Přítomen	Poznámka
st 11.12.	07:30 - 12:30	Omluven bez náhrady	Ano	12:30 - 17:00	Omluven bez náhrady	Standa má chřipku. Oběd si nevyzvednu. Cejpek

S přátelským pozdravem
DS AV ČR

Toto je automaticky generovaná zpráva z náhradového systému webooker.eu
Na tento email neodpovídejte! Pro odpověď můžete použít adresu: cejpkova@ssc.cas.cz
Do náhradového systému se přihlásíte na adrese <https://dsavcr.webooker.eu>

ZDRAVÍ A BEZPEČÍ DĚTÍ

DŮLEŽITÁ PRAVIDLA



- › Nemocné dítě je doma.
- › Neprodleně informovat o infekčních chorobách.
- › Dítě nenosí žádné hračky do DS.

Výjimka:

„Spinkáček“, knihy

- › Pečující osoba může ráno rozhodnout o nepřijetí dítěte.
- › Za cennosti neručíme.
- › Nenosit sponky a gumičky s ozdobami.

Jedná se o bezpečnost a zdraví Vašeho dítěte.



Středisko společných činností
Akademie věd ČR

ZDRAVÍ A BEZPEČÍ DĚTÍ

TOTO NENÍ ZDRAVÉ DÍTĚ

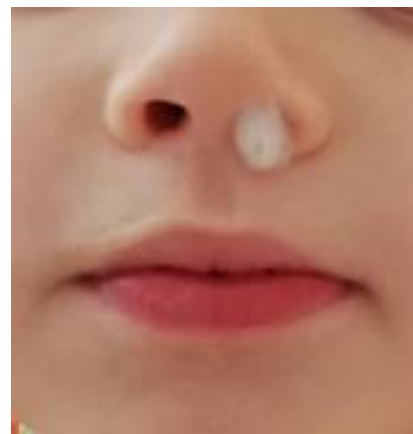



OBLEČENÍ



CO MÁM MÍT

- › Oblečení je podepsané.
- › Odpovídá věku a ročnímu období.
- › Je funkční (knoflíky, zipy, tkaničky).
- › V dostatečném množství.

Každý druh oblečení má své místo.

Druhy oblečení:

třída (triko, tepláky, bačkory)

zahrada (v zimě kombinéza, holiny)

spaní (pyžamo)

domu (co nechcete, aby se umazalo)

náhradní oblečení (spodní prádlo, ponožky, tričko)

ADAPTACE DĚTÍ

- › Budte dítěti oporou a poskytněte mu pocit bezpečí.
- › Přibalte mazlíčka (plyšová hračka).
- › Používejte stejné rituály.
- › Rozlučte se krátce.
- › Budte citliví a trpěliví.
- › Komunikujte s pečujícím personálem.
- › Dítě za zvládnutý pobyt v DS pochvalte a pozitivně ho motivujte.
- › Budte důslední v pravidelnosti docházky a oceňujte i malé pokroky.
- › Za problémy s přivykáním nikdy dítě netrestejte.
- › Nepřiznávejte lítostivě, že je vám také smutno, a že se vám stýská.

REALIZACE ADAPTACE



- › 10 dní v celku
- › Doporučujeme nepřerušovat.
- › Domlouvat se s pečujícími osobami.
- › Nebát se adaptaci protáhnout ani zkrátit.
- › Respekt a vzájemná domluva jsou klíčové.

Spokojené dítě je pro nás na prvním místě.

Pokud dítě nezahájí docházku do dětské skupiny do 1 měsíce od smlouveného termínu, tak bude docházka ukončena.



Motto DS AV ČR:
„Malými kroky
vpřed objevím celý
svět.“
