

# ŠKOLNÍ ROK 2023/24

## DS AV ČR MOLEKULA

---





# ZÁKLADNÍ INFORMACE

---



## SSČ AV ČR, V. V. I. - VEDENÍ DĚTSKÝCH SKUPIN AV ČR

personální ředitelka  
Ing. Zuzana Berková, MBA



[berkova@ssc.cas.cz](mailto:berkova@ssc.cas.cz)

vedoucí DS AV ČR  
Bc. Lucie Havelková, Dis.



[havelkova@ssc.cas.cz](mailto:havelkova@ssc.cas.cz)

koordinátorka DS  
Hana Šťastná Čapková



[capkova@ssc.cas.cz](mailto:capkova@ssc.cas.cz)

asistentka vedení  
Ing. Michaela Předitová



[preditova@ssc.cas.cz](mailto:preditova@ssc.cas.cz)

# KONTAKTY

Hlavní pečující osoba pobočky Praha 4  
Markéta Lyerová  
[lyerova@ssc.cas.cz](mailto:lyerova@ssc.cas.cz)

Telefonní kontakt DS Molekula 733 118 900  
Emailová adresa: [molekula@ssc.cas.cz](mailto:molekula@ssc.cas.cz)



## KONTAKTY

---

Telefon zvedáme pouze v časech

07:30 – 08:00

13:00 – 14:30

15:00 – 16:50

v ostatních případech pište SMS

Veškeré informace najdete na webových stránkách [Dětské skupiny AV ČR - SSČ AV ČR \(avcr.cz\)](https://www.avcr.cz).

Každý měsíc najdete v rubrice Pro rodiče v záložce Aktuality plán práce s dětmi na daný měsíc. Bude zároveň vyvěšen na nástěnce v DS. Najdete v něm také informace ohledně plánovaných akcí a případných uzavírkách DS. Prosto si jej, prosíme, vždy pozorně pročtěte.

## INFORMACE



**Praha 4**

[Aktuality](#)

[Galerie](#)

[Kdo o děti pečuje](#)

[Plán výchovy a péče](#)

# KDO O DĚTI PEČUJE

---

## TÝM DS AV ČR MOLEKULA



Markéta

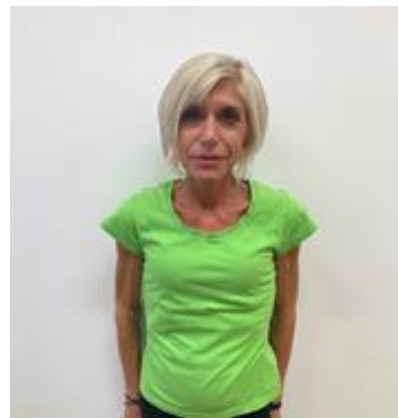

Magda



Nikola



Lucka



Helena



## KDO O DĚTI PEČUJE

---



Martina



Veronika



Valja



Slávka



Adéla



Středisko společných činností  
Akademie věd ČR

## RADA RODIČŮ

---



## ZÁSTUPCE

**Ing. Ondřej Šimoník, Ph.D.**

Biotechnologický ústav AV ČR, v. v. i.,

Kontakt: 734 417 816, [ondrej.simonik@ibt.cas.cz](mailto:ondrej.simonik@ibt.cas.cz)

### Úkoly zástupce:

- › účastnit se cca 1x za 3 měsíce schůze / online setkání
- › přijímat podněty od rodičů a dále je komunikovat s vedením DS, v případě dávat zpětnou vazbu rodičům

### Rada rodičů:

- › poradní volený orgán
- › volby 1x do roka

Více informací ve Vnitřních pravidlech bod VIII.



## POSLÁNÍ

---

### Poslání Dětských skupin AV ČR

- Dbáme na soulad rodinného a pracovního života.
- Chceme být první volbou v péči o děti od 12 měsíců.
- Pečujeme o děti přicházející poprvé z domácí péče do kolektivu vrstevníků.
- Klademe důraz na péči a výchovu dětí.
- Podporujeme získávání klíčových kompetencí pro adaptaci ve skupině.
- Sledujeme individuální pokroky dítěte.
- Připravujeme děti na přechod do MŠ.

## VŠESTRANNÝ ROZVOJ DĚTÍ A STANDARDY PÉČE V DS

### PROJEKTY



#dětskéskupiny

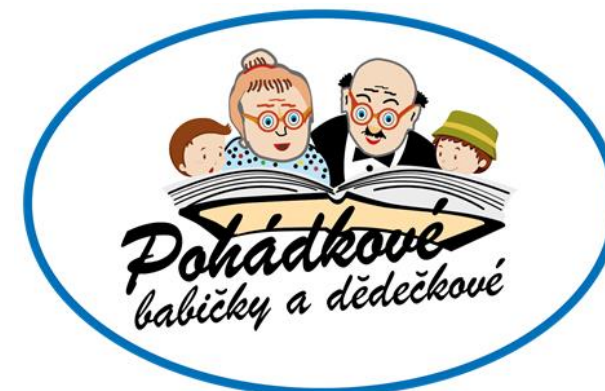

## TERMÍNY

---

### **Předpokládané uzavření provozu (DS je uzavřena i v době státních svátků)**

29. 9. uzavření provozu

16. 12. – 1.1. Vánoce

26. 8. – 30. 8. uzavření provozu

V průběhu roku se DS uzavírá ve dnech povinného školení pečujících osob a případného ředitelského volna SSČ. S těmito dny budete včas seznámeni na webech DS.

## ČASY

---

### Orientační režim dne

07:30 otevření DS

07:30 – 08:30 – příchod dětí

07:30 – 10:00 – volná hra, komunitní kruh, individuální práce, pohybové činnosti, hygiena, svačina

10:00 – 11:30 – pobyt venku

11:30 – 12:30 – hygiena, oběd, odchod dětí z dopolední docházky, příprava na odpočinek

**12:30** – 14:30 – odpočinek, klidové činnosti, hygiena, svačina

14:30 – 16:30 – volná hra, individuální práce, pobyt venku, odchody dětí

16:50 odchod dětí

17:00 uzavření DS

## ČASY

---

### Důležité časy

v 7:30 otevírá DS

**v 8:30 dítě je v dětské skupině**

**v 16:50 rodič vyzvedává dítě**

v 17:00 zavírá DS

**Pokud bude dítě opakovaně pozdě přiváděno a vyzvedáváno, tak bude rodičem hrazen poplatek 200 Kč.**

### Vyzvedávání dětí:

do 12:30 po obědě

od 15:00 po spaní

## CENY

---

Stravné: pro školní rok 2023/24 je **114,-Kč/den** (oběd 70 Kč a svačina 22 Kč)

Dodavatelem stravy je firma INITA, zařízení školního stravování s.r.o..

Vyzvednutá strava bude předávána do nádob dětské skupiny, které jsou jednorázové (čas pro vyzvednutí oběda je 12:30).

Pozdní příchody: po 8:30 a po 16:50 budou zpoplatněny částkou 200,-Kč, která bude zahrnuta do měsíčního zúčtování.

Divadla, výstavy, výlety, tělocvična: nejsou zahrnuty do školkovného a budou vyúčtovány.

### Měsíční školné DS AV ČR pro školní rok 2023/2024

| počet dnů v týdnu | do 3let  | nad 3roky |
|-------------------|----------|-----------|
| 1 den             | 1 200 Kč | 2 400 Kč  |
| 2 dny             | 2 400 Kč | 4 500 Kč  |
| 3 dny             | 3 500 Kč | 5 000 Kč  |
| 4 dny             | 3 800 Kč | 5 500 Kč  |
| 5 dnů             | 4 000 Kč | 5 500 Kč  |

paušální platba včetně DPH, bez stravného

## CENY

Systém plateb: školné se hradí dopředu, stravné vždy dle skutečného odběru jídel.

S platbami a vyúčtováním Vám pomůže paní Předotová, [predotova@ssc.cas.cz](mailto:predotova@ssc.cas.cz).

# REZERVAČNÍ SYSTEM

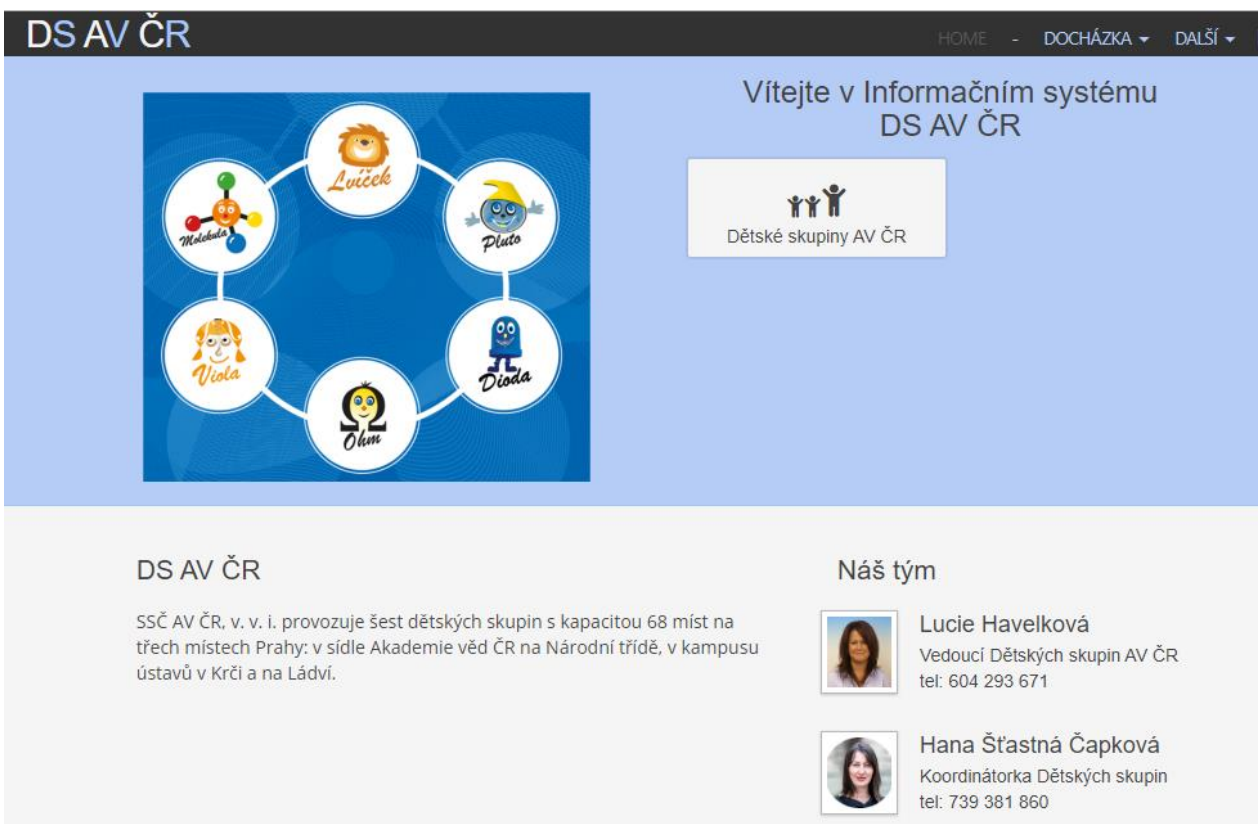

DS AV ČR

HOME - DOCHÁZKA - DALŠÍ

Vítejte v Informačním systému  
DS AV ČR

Dětské skupiny AV ČR

**DS AV ČR**

SSČ AV ČR, v. v. i. provozuje šest dětských skupin s kapacitou 68 míst na třech místech Prahy: v sídle Akademie věd ČR na Národní třídě, v kampusu ústavů v Krči a na Ládví.

**Náš tým**

 **Lucie Havelková**  
Vedoucí Dětských skupin AV ČR  
tel: 604 293 671

 **Hana Šťastná Čapková**  
Koordinařka Dětských skupin  
tel: 739 381 860

[www.dsavcr.webooker.eu](http://www.dsavcr.webooker.eu)

**Každý rodič bude proškolen při podpisu smlouvy.**



### **Dodržováním pravidel napomáháte plynulému chodu v DS.**

- › **Vše přes rezervační systém !!!**
- › Přihlašovací údaje se tváří jako SPAM.
- › Psát poznámku: **proč dítě nepřijde a zda si vyzvednete oběd.**
- › Je rozdíl mezi mobilní aplikací a počítačovou verzí – **v mobilu nejdou poznámky!!!**
- › Dělat hromadné omluvy, než jednotlivé.
- › Velké změny (dny v týdnu) požádat koordinátora.
- › Nefunguje Vám systém, kontaktovat koordinátora.
- › Vždy Vám přijde notifikace o změně.

## REZERVAČNÍ SYSTEM

---

- › U zkrácené docházky (méně než 5x týdně) je možné v případě nepřítomnosti dítěte čerpat náhrady za řádně omluvenou docházku v systému Webooker.
- › Náhrady se mohou vybírat před i po omluveném dni po dobu 60 dní.
- › U plné docházky (tzn. 5x týdně) bude v případě, že bylo dítě nepřetržitě po dobu 14 dní nepřítomné školkovně jednorázově poníženo o 25 % (viz smlouva).
- › Vše hlídá systém.



# REZERVAČNÍ SYSTEM

## NOTIFIKACE ZMĚNY

Dobrý den,

tímto potvrzujeme změnu docházky studenta Standa Cejpek ve třídě Molekula.

Nová docházka je popsána v následující tabulce:

| Den       | Dopoledne     | Přítomen            | Oběd | Odpoledne     | Přítomen            | Poznámka                                      |
|-----------|---------------|---------------------|------|---------------|---------------------|---|
| st 11.12. | 07:30 - 12:30 | Omluven bez náhrady | Ano  | 12:30 - 17:00 | Omluven bez náhrady | Standa má chřipku. Oběd si nevyzvednu. Cejpek |

S přátelským pozdravem  
DS AV ČR

Toto je automaticky generovaná zpráva z náhradového systému webooker.eu  
Na tento email neodpovídejte! Pro odpověď můžete použít adresu: [cejpkova@ssc.cas.cz](mailto:cejpkova@ssc.cas.cz)  
Do náhradového systému se přihlásíte na adrese <https://dsavcr.webooker.eu>



## ZDRAVÍ A BEZPEČÍ DĚTÍ

---

### DŮLEŽITÁ PRAVIDLA



- › Nemocné dítě je doma.
- › Neprodleně informovat o infekčních chorobách.
- › Dítě nenosí žádné hračky do DS.

Výjimka: „Spinkáček“, knihy

- › Pečující osoba může ráno rozhodnout o nepřijetí dítěte.
- › Za cennosti neručíme.
- › Nenosit sponky a gumičky s ozdobami.

**Jedná se o bezpečnost a zdraví Vašeho dítěte.**



Středisko společných činností  
Akademie věd ČR

# ZDRAVÍ A BEZPEČÍ DĚTÍ

---

TOTO NENÍ ZDRAVÉ DÍTĚ

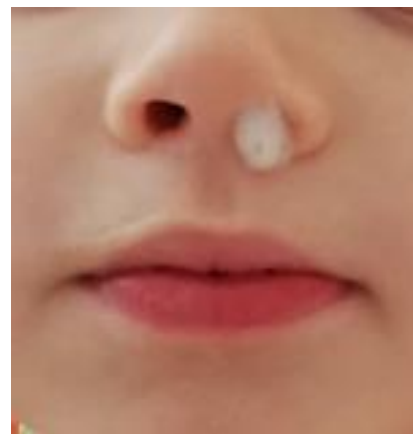



# OBLEČENÍ



## CO MÁM MÍT

- › Oblečení je podepsané.
- › Odpovídá věku a ročnímu období.
- › Je funkční (knoflíky, zipy, tkaničky).
- › V dostatečném množství.

### **Každý druh oblečení má své místo.**

#### Druhy oblečení:

třída (triko, tepláky, bačkory)

zahrada (v zimě kombinéza, holiny)

spaní (pyžamo)

domu (co nechcete, aby se umazalo)

náhradní oblečení (spodní prádlo, ponožky, tričko)

## ADAPTACE DĚTÍ

---

- › Budte dítěti oporou a poskytněte mu pocit bezpečí.
- › Přibalte mazlíčka (plyšová hračka).
- › Používejte stejné rituály.
- › Rozlučte se krátce.
- › Budte citliví a trpěliví.
- › Komunikujte s pečujícím personálem.
- › Dítě za zvládnutý pobyt v DS pochvalte a pozitivně ho motivujte.
- › Budte důslední v pravidelnosti docházky a oceňujte i malé pokroky.
- › Za problémy s přivykáním nikdy dítě netrestejte.
- › Nepřiznávejte lítostivě, že je vám také smutno, a že se vám stýská.

## REALIZACE ADAPTACE

---



- › 10 dní v celku
- › Doporučujeme nepřerušovat.
- › Domlouvat se s pečujícími osobami.
- › Nebát se adaptaci protáhnout ani zkrátit.
- › Respekt a vzájemná domluva jsou klíčové.

**Spokojené dítě je pro nás na prvním místě.**

*Pokud dítě ne zahájí docházku do dětské skupiny do 1 měsíce od smlouvaného termínu, tak bude docházka ukončena.*





Motto DS AV ČR:  
„Malými kroky  
vpřed objevím celý  
svět.“

---